FICHA TÉCNICA



Leonardo Urzola
ECOSISTEMA INMOBILIARIO HOMLITY
3124230023
coordinadorcomercial@signosinmobiliaria.co
WhatsApp

CASA RESIDENCIAL – PINAR DE SUBA, BOGOTA

https://inmobiliariasignos.capitalana.com/inmueble/casa-residencial-pinar-de-suba-bogota/

INFORMACIÓN PÚBLICA DE LA INMOBILIARIA

DOCUMENTO
Sin dato

SITIO WEB
https://inmobiliariasignos.capitalana.com/

CORREO
Sin dato

TELÉFONO
Sin dato

DIRECCIÓN
Sin dato

FINANZAS Y ADMINISTRACIÓN

VALOR DE VENTA	CANON DE ARRIENDO	ADMINISTRACIÓN
$ 245.000.000	**Sin dato**	**$ 114.000**

DIMENSIONES Y AMBIENTES

ÁREA TOTAL	ÁREA LOTE	ÁREA PRIVADA
59.95 m²	**52.92 m²**	**Sin dato**

ÁREA CONSTRUIDA	HABITACIONES	BAÑOS
59.95 m²	**3**	**2**

GARAJES	ESTADO FÍSICO	EDAD DEL INMUEBLE
0	**Usado**	**2006**

FICHA TÉCNICA



Leonardo Urzola
ECOSISTEMA INMOBILIARIO HOMLITY
3124230023
coordinadorcomercial@signosinmobiliaria.co
WhatsApp

DETALLES CLAVE

CÓDIGO	GESTIÓN	TIPO
1134	**Venta**	**Casa Residencial**
CATEGORÍA	ETIQUETA	PAÍS
Sin dato	**Sin dato**	**Colombia**
DEPARTAMENTO/PROVINCIA	CIUDAD	BARRIO
Bogota Dc	**Bogota**	**Pinar De Suba**
LUGARES CERCANOS	PUBLICADO	ACTUALIZADO
Sin dato	**2026-10-07**	**2026-11-05**

DESCRIPCIÓN DEL INMUEBLE

Casa de 4 niveles y altillo, La distribución se organiza así en el primer piso, sala comedor y cocina integral. Subiendo al segundo piso, una alcoba con clóset y un baño. El tercer piso cuenta con otra alcoba y la zona de ropas independiente. En el cuarto piso se ubica una tercera alcoba con clóset y el segundo baño. Finalmente, el altillo funciona como espacio extra para estudio y alberga el tanque de reserva de agua. SE ACEPTA TODO TIPO DE CRÉDITO

CARACTERÍSTICAS

- Acabados Cubierta Espacio En Cielo Raso
- Antejardín
- Árboles Frutales
- Baño Privado
- Baño Social
- Bosque Nativo
- Cerca A Colegios-universidades
- Cerca A Hospitales
- Cerca A Iglesias
- Cerca A Sector Comercial
- Cerca A Supermercados
- Cerca De Centro Comercial
- Circuito Cerrado
- Citófono
- Closet
- Cocina integral
- Con Velos
- Conjunto Cerrado
- En Zona Comercial
- En Zona Residencial
- Estudio
- Gas Natural
- Lic.de Construccion
- Nivel
- Parqueaderos Comunal
- Parques Cercanos
- Pisos CerÁmica

FICHA TÉCNICA

Leonardo Urzola
ECOSISTEMA INMOBILIARIO HOMLITY
3124230023
coordinadorcomercial@signosinmobiliaria.co
WhatsApp

- Restaurantes
- Sala Comedor
- Salón Comunal
- Sobre Vía Secundaria
- Todos Los Servicios
- Trans. Público Cercano
- Usado
- Vigilancia 24 Horas
- Vigilancia 7 X 24
- Vivienda Unifamiliar

CATÁLOGO MULTIMEDIA




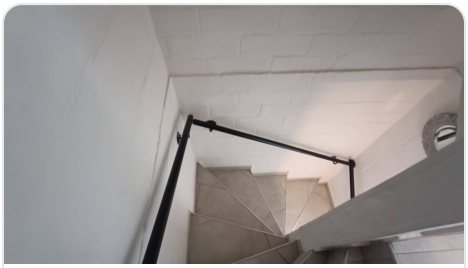




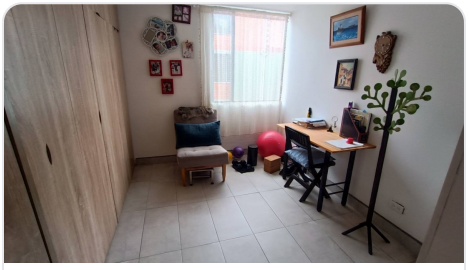

VIDEOS

- https://youtube.com/embed/r2JlleMkH-o

FICHA TÉCNICA



Leonardo Urzola
ECOSISTEMA INMOBILIARIO HOMLITY
3124230023
coordinadorcomercial@signosinmobiliaria.co
WhatsApp

¿CÓMO SEGUIMOS?

¿TIENE ALGUNA DUDA?

Contacta al asesor

¿QUIERE CONOCER LA VIVIENDA?

Agendar visita

¿QUIERE HACER UNA OFERTA?

Haz tu oferta aquí

Ficha técnica generada el 2026-11-23 18:16

Propiedad sujeta a disponibilidad. Precio sujeto a cambios sin previo aviso. El envío de esta ficha no compromete a las partes a la suscripción de ningún documento legal. La información y medidas son aproximadas y deberán ratificarse con la documentación pertinente.