FICHA TÉCNICA



Leonardo Urzola
ECOSISTEMA INMOBILIARIO HOMLITY
3124230023
coordinadorcomercial@signosinmobiliaria.co
WhatsApp

CASA RESIDENCIAL – EL PINAR, BOGOTA

https://inmobiliariasignos.capitalana.com/inmueble/casa-residencial-el-pinar-bogota/

INFORMACIÓN PÚBLICA DE LA INMOBILIARIA

DOCUMENTO
Sin dato

SITIO WEB
https://inmobiliariasignos.capitalana.com/

CORREO
Sin dato

TELÉFONO
Sin dato

DIRECCIÓN
Sin dato

FINANZAS Y ADMINISTRACIÓN

VALOR DE VENTA	CANON DE ARRIENDO	ADMINISTRACIÓN
$ 450.000.000	**Sin dato**	**$ 390.000**

DIMENSIONES Y AMBIENTES

ÁREA TOTAL	ÁREA LOTE	ÁREA PRIVADA
83.00 m²	**77.00 m²**	**Sin dato**
ÁREA CONSTRUIDA	HABITACIONES	BAÑOS
83.00 m²	**4**	**2**
GARAJES	ESTADO FÍSICO	EDAD DEL INMUEBLE
1	**Usado**	**2007**

FICHA TÉCNICA



Leonardo Urzola
ECOSISTEMA INMOBILIARIO HOMLITY
3124230023
coordinadorcomercial@signosinmobiliaria.co
WhatsApp

DETALLES CLAVE

CÓDIGO	GESTIÓN	TIPO
1120	**Venta**	**Casa Residencial**
CATEGORÍA	ETIQUETA	PAÍS
Sin dato	**Sin dato**	**Colombia**
DEPARTAMENTO/PROVINCIA	CIUDAD	BARRIO
Bogota Dc	**Bogota**	**El Pinar**
LUGARES CERCANOS	PUBLICADO	ACTUALIZADO
Sin dato	**2026-10-07**	**2026-11-05**

DESCRIPCIÓN DEL INMUEBLE

Con 83 m construidos y una distribución en 3 niveles, esta propiedad es ideal para familias que buscan independencia. Al entrar, te recibe un jardín que da paso a una sala comedor amplia y bien iluminada. La cocina es integral y se conecta con una zona de ropas independiente para mayor orden.En el segundo nivel se encuentran dos alcobas con clóset y 1 baño, mientras que el tercer nivel ofrece otras dos alcobas 1 con baño privado la principal destaca por su walking closet, un altillo funcional y la secundaria por su balcón privado. El conjunto cuenta con zona infantil, salón social, juegos y terraza BBQ. Incluye un parqueadero, alarma instalada y el beneficio de ser una casa esquinera, lo que garantiza mayor luz natural.SE RECIBE TODO TIPO DE CRÉDITOS

CARACTERÍSTICAS

- Alarma
- Antejardín
- Árboles Frutales
- Área Urbana
- Casa Condominio
- Cerca A Colegios-universidades
- Cerca A Hospitales
- Cerca A Sector Comercial
- Cerca A Supermercados
- Cerca De Centro Comercial
- Circuito Cerrado
- Closet
- Cocina integral
- Comodas Vias De Acceso
- Con Velos
- Conjunto Cerrado
- En Zona Comercial
- En Zona Residencial
- Gas Natural
- Horno Electrico
- Ladrillo A La Vista
- Nivel
- Parqueaderos Descubierto
- Parques Cercanos

FICHA TÉCNICA

Leonardo Urzola

ECOSISTEMA INMOBILIARIO HOMLITY

3124230023

coordinadorcomercial@signosinmobiliaria.co

WhatsApp

- Pisos Baldosa
- Pisos Laminado
- Portería Vigilancia
- Restaurantes
- Sala Comedor
- Salon Comunal
- Salon De Juegos
- Shut De Basura
- Sobre Vía Secundaria
- Terraza Bbq
- Usado
- Vigilancia 7 X 24

CATÁLOGO MULTIMEDIA







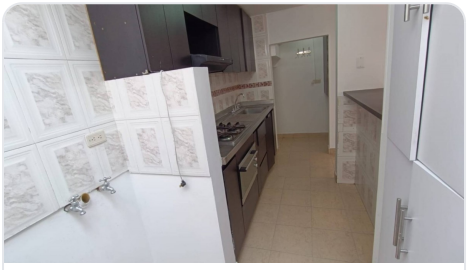



VIDEOS

- https://youtube.com/embed/6tvOFmIch6Q

FICHA TÉCNICA



Leonardo Urzola
ECOSISTEMA INMOBILIARIO HOMLITY
3124230023
coordinadorcomercial@signosinmobiliaria.co
WhatsApp

¿CÓMO SEGUIMOS?

¿TIENE ALGUNA DUDA?

Contacta al asesor

¿QUIERE CONOCER LA VIVIENDA?

Agendar visita

¿QUIERE HACER UNA OFERTA?

Haz tu oferta aquí

Ficha técnica generada el 2026-11-23 18:16

Propiedad sujeta a disponibilidad. Precio sujeto a cambios sin previo aviso. El envío de esta ficha no compromete a las partes a la suscripción de ningún documento legal. La información y medidas son aproximadas y deberán ratificarse con la documentación pertinente.