FICHA TÉCNICA



Yeimmy Katherin Silva Leon
ECOSISTEMA INMOBILIARIO HOMLITY
3122765432
comercial07@signosinmobiliaria.co
WhatsApp

CASA COMERCIAL – CHAPINERO ALTO, BOGOTA

https://inmobiliariasignos.capitalana.com/inmueble/casa-comercial-chapinero-alto-bogota-2/

INFORMACIÓN PÚBLICA DE LA INMOBILIARIA

DOCUMENTO
Sin dato

SITIO WEB
https://inmobiliariasignos.capitalana.com/

CORREO
Sin dato

TELÉFONO
Sin dato

DIRECCIÓN
Sin dato

FINANZAS Y ADMINISTRACIÓN

VALOR DE VENTA	CANON DE ARRIENDO	ADMINISTRACIÓN
Sin dato	**$ 12.500.000**	**Sin dato**

DIMENSIONES Y AMBIENTES

ÁREA TOTAL	ÁREA LOTE	ÁREA PRIVADA
300.00 m²	**285.00 m²**	**Sin dato**

ÁREA CONSTRUIDA	HABITACIONES	BAÑOS
300.00 m²	**8**	**4**

GARAJES	ESTADO FÍSICO	EDAD DEL INMUEBLE
0	**Usado**	**1944**

FICHA TÉCNICA

Yeimmy Katherin Silva Leon
ECOSISTEMA INMOBILIARIO HOMLITY
3122765432
comercial07@signosinmobiliaria.co
WhatsApp

DETALLES CLAVE

CÓDIGO	GESTIÓN	TIPO
1169	**Arriendo**	**Casa Comercial**
CATEGORÍA	ETIQUETA	PAÍS
Sin dato	**Sin dato**	**Colombia**
DEPARTAMENTO/PROVINCIA	CIUDAD	BARRIO
Bogota Dc	**Bogota**	**Chapinero Alto**
LUGARES CERCANOS	PUBLICADO	ACTUALIZADO
Sin dato	**2026-10-26**	**2026-11-04**

DESCRIPCIÓN DEL INMUEBLE

Casa comercial en arriendo de 300 m², esta compuesto por 3 pisos bien distribuidos ideal para oficinas y actividades empresariales. Cuenta con 8 habitaciones o espacios independientes, 4 baños y áreas amplias con excelente iluminación natural, ideales para adaptar según las necesidades de tu empresa.

Dispone de 6 ventanas anti ruido que favorecen un ambiente más tranquilo para el desarrollo de actividades laborales.

Ubicada en un sector estratégico, con espacios versátiles y funcionales, es una excelente opción para empresas que buscan comodidad, amplitud y un entorno adecuado para sus operaciones.

CATÁLOGO MULTIMEDIA





FICHA TÉCNICA

Yeimmy Katherin Silva Leon
ECOSISTEMA INMOBILIARIO HOMLITY
3122765432
comercial07@signosinmobiliaria.co
WhatsApp




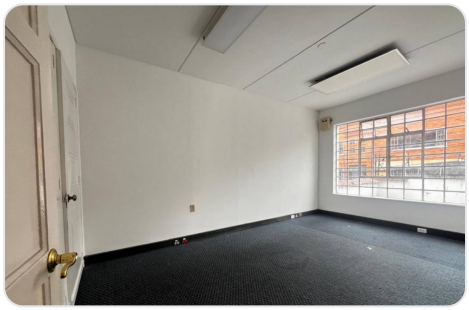



¿CÓMO SEGUIMOS?

¿TIENE ALGUNA DUDA?
Contacta al asesor

¿QUIERE CONOCER LA VIVIENDA?
Agendar visita

¿QUIERE HACER UNA OFERTA?
Haz tu oferta aquí

Ficha técnica generada el 2026-11-23 18:10

Propiedad sujeta a disponibilidad. Precio sujeto a cambios sin previo aviso. El envío de esta ficha no compromete a las partes a la suscripción de ningún documento legal. La información y medidas son aproximadas y deberán ratificarse con la documentación pertinente.