FICHA TÉCNICA



Leonardo Urzola
ECOSISTEMA INMOBILIARIO HOMLITY
3124230023
coordinadorcomercial@signosinmobiliaria.co
WhatsApp

APARTAMENTO – LA ESPERANZA NORTE, BOGOTA

https://inmobiliariasignos.capitalana.com/inmueble/apartamento-la-esperanza-norte-bogota/

INFORMACIÓN PÚBLICA DE LA INMOBILIARIA

DOCUMENTO
Sin dato

SITIO WEB
https://inmobiliariasignos.capitalana.com/

CORREO
Sin dato

TELÉFONO
Sin dato

DIRECCIÓN
Sin dato

FINANZAS Y ADMINISTRACIÓN

VALOR DE VENTA	CANON DE ARRIENDO	ADMINISTRACIÓN
$ 839.000.000	**Sin dato**	**Sin dato**

DIMENSIONES Y AMBIENTES

ÁREA TOTAL	ÁREA LOTE	ÁREA PRIVADA
72.50 m²	**72.50 m²**	**Sin dato**

ÁREA CONSTRUIDA	HABITACIONES	BAÑOS
72.50 m²	**2**	**2**

GARAJES	ESTADO FÍSICO	EDAD DEL INMUEBLE
1	**Nuevo**	**2026**

FICHA TÉCNICA



Leonardo Urzola

ECOSISTEMA INMOBILIARIO HOMLITY

3124230023

coordinadorcomercial@signosinmobiliaria.co

WhatsApp

DETALLES CLAVE

CÓDIGO	GESTIÓN	TIPO
1172	**Venta**	**Apartamento**
CATEGORÍA	ETIQUETA	PAÍS
Sin dato	**Sin dato**	**Colombia**
DEPARTAMENTO/PROVINCIA	CIUDAD	BARRIO
Bogota Dc	**Bogota**	**La Esperanza Norte**
LUGARES CERCANOS	PUBLICADO	ACTUALIZADO
Sin dato	**2026-11-05**	**2026-11-05**

DESCRIPCIÓN DEL INMUEBLE

Apartamento Nuevo de 72.5 mt , ubicado en el piso cinco, de la torre tres cuenta con Sala-Comedor, Estudio, dos Baños, dos Habitaciones, Cocina integral tipo americana con estufa a gas, zona de lavandería, Balcón, Garaje, el Inmueble disponible para compra. Para mayor información comuníquese con nosotros-

CARACTERÍSTICAS

- ✓ Balcón
- ✓ Baño Privado
- ✓ Bodega
- ✓ Calentador A Gas
- ✓ Cerca A Sector Comercial
- ✓ Cerca A Supermercados
- ✓ Chimenea
- ✓ Closet
- ✓ Cocina Americana
- ✓ Comodas Vias De Acceso
- ✓ Estudio
- ✓ Gas Natural
- ✓ Nro Apartamento
- ✓ Nuevo
- ✓ Parqueaderos Comunal
- ✓ Parqueaderos Descubierto
- ✓ Pisos CerÁmica
- ✓ Pisos Madera Laminada
- ✓ Sala Comedor
- ✓ Sobre Vía Principal
- ✓ Trans. Público Cercano
- ✓ Uso Del Lote Residencial
- ✓ Vigilancia 7 X 24
- ✓ Zona De Ropas

CATÁLOGO MULTIMEDIA

FICHA TÉCNICA

Leonardo Urzola

ECOSISTEMA INMOBILIARIO HOMLITY

3124230023

coordinadorcomercial@signosinmobiliaria.co

WhatsApp





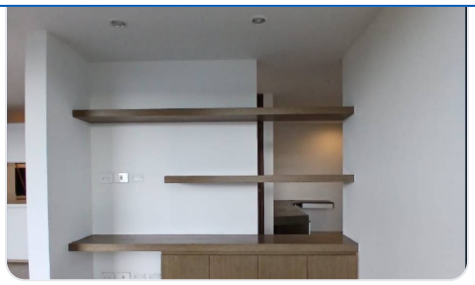

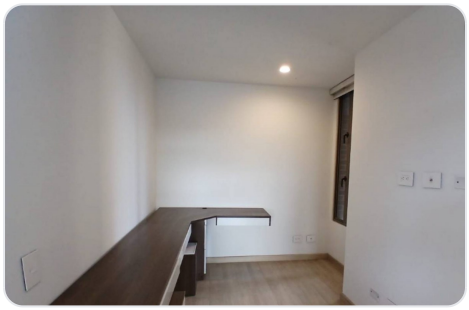









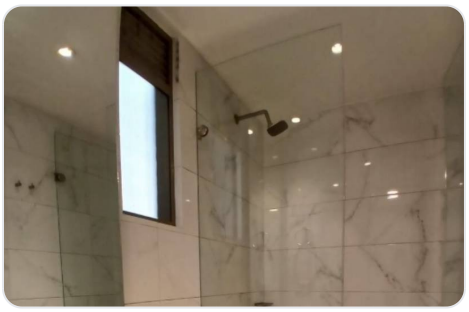

¿CÓMO SEGUIMOS?

¿TIENE ALGUNA DUDA?

Contacta al asesor

¿QUIERE CONOCER LA VIVIENDA?

Agendar visita

¿QUIERE HACER UNA OFERTA?

Haz tu oferta aquí

Ficha técnica generada el 2026-11-23 18:10

Propiedad sujeta a disponibilidad. Precio sujeto a cambios sin previo aviso. El envío de esta ficha no compromete a las partes a la suscripción de ningún documento legal. La información y medidas son aproximadas y deberán ratificarse con la documentación pertinente.