FICHA TÉCNICA



Leonardo Urzola
ECOSISTEMA INMOBILIARIO HOMLITY
3124230023
coordinadorcomercial@signosinmobiliaria.co
WhatsApp

APARTAMENTO – CHAPINERO ALTO, BOGOTA

https://inmobiliariasignos.capitalana.com/inmueble/apartamento-chapinero-alto-bogota-4/

INFORMACIÓN PÚBLICA DE LA INMOBILIARIA

DOCUMENTO
Sin dato

SITIO WEB
https://inmobiliariasignos.capitalana.com/

CORREO
Sin dato

TELÉFONO
Sin dato

DIRECCIÓN
Sin dato

FINANZAS Y ADMINISTRACIÓN

VALOR DE VENTA	CANON DE ARRIENDO	ADMINISTRACIÓN
$ 360.000.000	**Sin dato**	**$ 280.000**

DIMENSIONES Y AMBIENTES

ÁREA TOTAL	ÁREA LOTE	ÁREA PRIVADA
45.87 m²	**42.20 m²**	**Sin dato**
ÁREA CONSTRUIDA	HABITACIONES	BAÑOS
45.87 m²	**1**	**1**
GARAJES	ESTADO FÍSICO	EDAD DEL INMUEBLE
1	**Usado**	**1995**

FICHA TÉCNICA



Leonardo Urzola
ECOSISTEMA INMOBILIARIO HOMLITY
3124230023
coordinadorcomercial@signosinmobiliaria.co
WhatsApp

DETALLES CLAVE

CÓDIGO	GESTIÓN	TIPO
1171	**Venta**	**Apartamento**
CATEGORÍA	ETIQUETA	PAÍS
Sin dato	**Sin dato**	**Colombia**
DEPARTAMENTO/PROVINCIA	CIUDAD	BARRIO
Bogota Dc	**Bogota**	**Chapinero Alto**
LUGARES CERCANOS	PUBLICADO	ACTUALIZADO
Sin dato	**2026-10-30**	**2026-11-07**

DESCRIPCIÓN DEL INMUEBLE

Apartamento en venta de 45 m², ubicado en Chapinero Alto. Es exterior y cuenta con excelente iluminación natural. Dispone de 1 habitación, 1 baño, sala-comedor y cocina tradicional, con espacios funcionales y cómodos. El edificio cuenta con salón comunal.

Una excelente oportunidad para quienes buscan vivir en un sector residencial con buena ubicación y espacios prácticos.

CARACTERÍSTICAS

- ✓ Área Urbana
- ✓ Ascensor
- ✓ Baño Privado
- ✓ Cerca A Supermercados
- ✓ Chimenea
- ✓ Closet
- ✓ Cocina integral
- ✓ Conserje
- ✓ Disponibilidad Wi Fi
- ✓ En El Piso
- ✓ Estado Del Inmueble Bueno
- ✓ Horno Electrico
- ✓ Inteligente
- ✓ Parqueaderos Independientes
- ✓ Persianas
- ✓ Pisos Laminado
- ✓ Recepción
- ✓ Restaurantes
- ✓ Sala Comedor
- ✓ Salon Comunal
- ✓ Shut De Basura
- ✓ Sobre Vía Secundaria
- ✓ Trans. Público Cercano
- ✓ Usado

FICHA TÉCNICA

Leonardo Urzola

ECOSISTEMA INMOBILIARIO HOMLITY

3124230023

coordinadorcomercial@signosinmobiliaria.co

WhatsApp

- Vigilancia 24 Horas

CATÁLOGO MULTIMEDIA






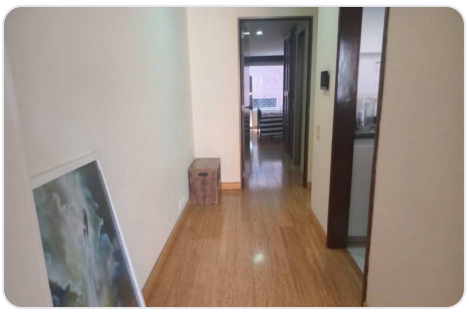


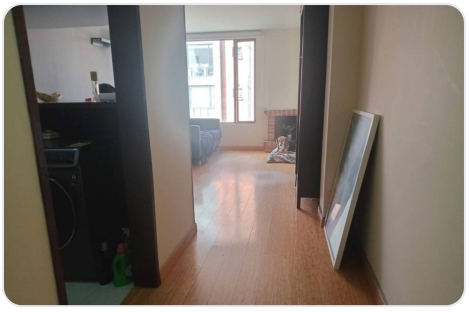

¿CÓMO SEGUIMOS?

¿TIENE ALGUNA DUDA?

Contacta al asesor

¿QUIERE CONOCER LA VIVIENDA?

Agendar visita

¿QUIERE HACER UNA OFERTA?

Haz tu oferta aquí

Ficha técnica generada el 2026-11-23 18:10

Propiedad sujeta a disponibilidad. Precio sujeto a cambios sin previo aviso. El envío de esta ficha no compromete a las partes a la suscripción de ningún documento legal. La información y medidas son aproximadas y deberán ratificarse con la documentación pertinente.