FICHA TÉCNICA



Leonardo Urzola

ECOSISTEMA INMOBILIARIO HOMLITY

3124230023

coordinadorcomercial@signosinmobiliaria.co

WhatsApp

APARTAMENTO – CHAPINERO ALTO, BOGOTA

https://inmobiliariasignos.capitalana.com/inmueble/apartamento-chapinero-alto-bogota-2/

INFORMACIÓN PÚBLICA DE LA INMOBILIARIA

DOCUMENTO

Sin dato

SITIO WEB

https://inmobiliariasignos.capitalana.com/

CORREO

Sin dato

TELÉFONO

Sin dato

DIRECCIÓN

Sin dato

FINANZAS Y ADMINISTRACIÓN

VALOR DE VENTA	CANON DE ARRIENDO	ADMINISTRACIÓN
$ 1.180.000.000	**Sin dato**	**$ 1.455.900**

DIMENSIONES Y AMBIENTES

ÁREA TOTAL	ÁREA LOTE	ÁREA PRIVADA
97.60 m²	**97.60 m²**	**Sin dato**
ÁREA CONSTRUIDA	**HABITACIONES**	**BAÑOS**
97.60 m²	**2**	**2**
GARAJES	**ESTADO FÍSICO**	**EDAD DEL INMUEBLE**
2	**Usado**	**2016**

FICHA TÉCNICA

Leonardo Urzola
ECOSISTEMA INMOBILIARIO HOMLITY
3124230023
coordinadorcomercial@signosinmobiliaria.co
WhatsApp

DETALLES CLAVE

CÓDIGO	GESTIÓN	TIPO
1160	**Venta**	**Apartamento**
CATEGORÍA	ETIQUETA	PAÍS
Sin dato	**Sin dato**	**Colombia**
DEPARTAMENTO/PROVINCIA	CIUDAD	BARRIO
Bogota Dc	**Bogota**	**Chapinero Alto**
LUGARES CERCANOS	PUBLICADO	ACTUALIZADO
Sin dato	**2026-10-07**	**2026-11-05**

DESCRIPCIÓN DEL INMUEBLE

Apartamento en venta de 97,6 m², ubicado en una zona residencial tranquila y de excelente ubicación. Cuenta con 2 habitaciones, 2 baños, sala y comedor independientes, terraza y zona de lavandería independiente, ofreciendo espacios amplios y funcionales para disfrutar en familia.

El edificio cuenta con terraza BBQ como zona común, ideal para compartir y disfrutar de momentos al aire libre.

Se encuentra en una ubicación estratégica, cerca de importantes vías de acceso, transporte público, restaurantes, supermercados, centros comerciales y diferentes servicios. Una excelente oportunidad para quienes buscan amplitud, comodidad y una ubicación privilegiada.

CARACTERÍSTICAS

- ✓ Área Urbana
- ✓ Baño Privado
- ✓ Baño Social
- ✓ Baños Comunales
- ✓ Bodega
- ✓ Casillero Correo
- ✓ Cemento
- ✓ Cerca A Colegios-universidades
- ✓ Cerca A Hospitales
- ✓ Cerca A Iglesias
- ✓ Cerca A Sector Comercial
- ✓ Cerca A Supermercados
- ✓ Citófono
- ✓ Closet
- ✓ Cocina Americana
- ✓ Comedor
- ✓ Comodas Vias De Acceso
- ✓ Disponibilidad Wi Fi
- ✓ En Edificio
- ✓ En El Piso
- ✓ En Zona Residencial

FICHA TÉCNICA

Leonardo Urzola

ECOSISTEMA INMOBILIARIO HOMLITY

3124230023

coordinadorcomercial@signosinmobiliaria.co

WhatsApp

- Estado Del Inmueble Bueno
- Horno Eléctrico
- Nro Apartamento
- Parques Cercanos
- Persianas
- Pisos Laminado
- Recepción
- Restaurantes
- Sala
- Servicios PÚblicos
- Shut De Basura
- Sobre Vía Principal
- Terraza
- Todos Los Servicios
- Trans. Público Cercano
- Usado
- Vigilancia 24 Horas

CATÁLOGO MULTIMEDIA



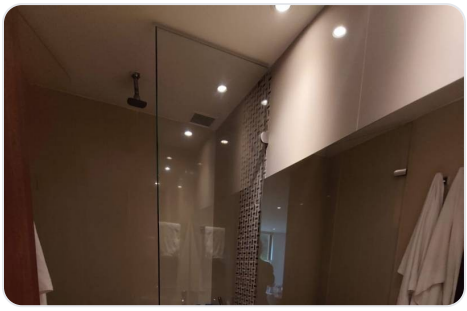







FICHA TÉCNICA



Leonardo Urzola
ECOSISTEMA INMOBILIARIO HOMLITY
3124230023
coordinadorcomercial@signosinmobiliaria.co
WhatsApp

¿CÓMO SEGUIMOS?

¿TIENE ALGUNA DUDA?

Contacta al asesor

¿QUIERE CONOCER LA VIVIENDA?

Agendar visita

¿QUIERE HACER UNA OFERTA?

Haz tu oferta aquí

Ficha técnica generada el 2026-11-23 18:08

Propiedad sujeta a disponibilidad. Precio sujeto a cambios sin previo aviso. El envío de esta ficha no compromete a las partes a la suscripción de ningún documento legal. La información y medidas son aproximadas y deberán ratificarse con la documentación pertinente.