FICHA TÉCNICA

Ecosistema Inmobiliario Homlity

https://inmobiliariasignos.capitalana.com/

APARTAESTUDIO – CHAPINERO ALTO, BOGOTA

https://inmobiliariasignos.capitalana.com/inmueble/apartaestudio-chapinero-alto-bogota/

INFORMACIÓN PÚBLICA DE LA INMOBILIARIA

DOCUMENTO

Sin dato

SITIO WEB

https://inmobiliariasignos.capitalana.com/

CORREO

Sin dato

TELÉFONO

Sin dato

DIRECCIÓN

Sin dato

FINANZAS Y ADMINISTRACIÓN

VALOR DE VENTA	CANON DE ARRIENDO	ADMINISTRACIÓN
Sin dato	**$ 3.180.000**	**$ 620.000**

DIMENSIONES Y AMBIENTES

ÁREA TOTAL	ÁREA LOTE	ÁREA PRIVADA
50.00 m²	**50.00 m²**	**Sin dato**

ÁREA CONSTRUIDA	HABITACIONES	BAÑOS
50.00 m²	**1**	**1**

GARAJES	ESTADO FÍSICO	EDAD DEL INMUEBLE
1	**Usado**	**2020**

FICHA TÉCNICA

Ecosistema Inmobiliario Homlity

https://inmobiliariasignos.capitalana.com/

DETALLES CLAVE

CÓDIGO	GESTIÓN	TIPO
969	**Arriendo**	**Apartaestudio**
CATEGORÍA	ETIQUETA	PAÍS
Sin dato	**Sin dato**	**Colombia**
DEPARTAMENTO/PROVINCIA	CIUDAD	BARRIO
Bogota Dc	**Bogota**	**Chapinero Alto**
LUGARES CERCANOS	PUBLICADO	ACTUALIZADO
Sin dato	**2026-10-07**	**2026-11-09**

DESCRIPCIÓN DEL INMUEBLE

Apartaestudio amoblado ubicado en un buen sector de la ciudad en Chapinero Alto, barrio el Castillo, con vista a exterior a la ciudad, con 50 Mts2 de área privada. Este espacio es ideal para personas que buscan tranquilidad. Al ingresar se encuentra las zonas sociales y habitación, cocina abierta y un baño social. Cuenta con una excelente iluminación al recibir el sol de la mañana. El edificio tiene ascensor, salón social, zona de lectura, terraza BBQ, zona de lavandería comunal, vigilancia 24 horas. El sector dispone de vías principales alrededor, lo que facilita la movilidad y el desplazamiento hacia diferentes zonas de la ciudad, además, esta zona tiene la mejor oferta gastronómica, cultural, educativa y financiera de Bogotá.

CARACTERÍSTICAS

- ✓ Árboles Frutales
- ✓ Balcón
- ✓ Bosque Nativo
- ✓ Chimenea En Alcoba
- ✓ Closet
- ✓ Cocina Americana
- ✓ Dotado
- ✓ En El Piso
- ✓ Lavandería Comunitaria
- ✓ Parques Cercanos
- ✓ Pisos Laminado
- ✓ Pisos Madera Laminada
- ✓ Portería Vigilancia
- ✓ Remodelado
- ✓ Sala Comedor
- ✓ Trans. Público Cercano
- ✓ Vigilancia 7 X 24
- ✓ Zona Bbq
- ✓ Zona De Ropas

FICHA TÉCNICA

Ecosistema Inmobiliario Homlity

https://inmobiliariasignos.capitalana.com/

CATÁLOGO MULTIMEDIA

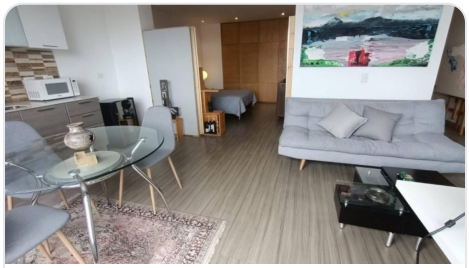
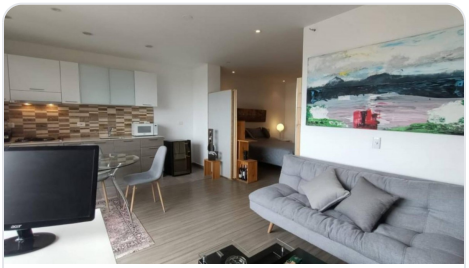




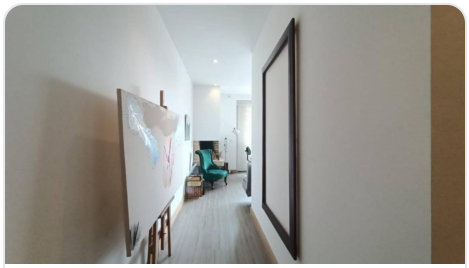



Ficha técnica generada el 2026-11-23 18:22

Propiedad sujeta a disponibilidad. Precio sujeto a cambios sin previo aviso. El envío de esta ficha no compromete a las partes a la suscripción de ningún documento legal. La información y medidas son aproximadas y deberán ratificarse con la documentación pertinente.