FICHA TÉCNICA



Erick Vela
ECOSISTEMA INMOBILIARIO HOMLITY
3212581445
analista.comercial@signosinmobiliaria.co
WhatsApp

APARTAMENTO – CHAPINERO ALTO, BOGOTA

https://inmobiliariasignos.capitalana.com/inmueble/apartaestudio-chapinero-alto-bogota-6/

INFORMACIÓN PÚBLICA DE LA INMOBILIARIA

DOCUMENTO
Sin dato

SITIO WEB
https://inmobiliariasignos.capitalana.com/

CORREO
Sin dato

TELÉFONO
Sin dato

DIRECCIÓN
Sin dato

FINANZAS Y ADMINISTRACIÓN

VALOR DE VENTA	CANON DE ARRIENDO	ADMINISTRACIÓN
Sin dato	**$ 2.447.400**	**$ 652.600**

DIMENSIONES Y AMBIENTES

ÁREA TOTAL	ÁREA LOTE	ÁREA PRIVADA
61.00 m²	**61.00 m²**	**Sin dato**
ÁREA CONSTRUIDA	HABITACIONES	BAÑOS
61.00 m²	**1**	**2**
GARAJES	ESTADO FÍSICO	EDAD DEL INMUEBLE
2	**Usado**	**2021**

FICHA TÉCNICA



Erick Vela
ECOSISTEMA INMOBILIARIO HOMLITY
3212581445
analista.comercial@signosinmobiliaria.co
WhatsApp

DETALLES CLAVE

CÓDIGO	GESTIÓN	TIPO
994	**Arriendo**	**Apartamento**
CATEGORÍA	ETIQUETA	PAÍS
Sin dato	**Sin dato**	**Colombia**
DEPARTAMENTO/PROVINCIA	CIUDAD	BARRIO
Bogota Dc	**Bogota**	**Chapinero Alto**
LUGARES CERCANOS	PUBLICADO	ACTUALIZADO
Sin dato	**2026-10-07**	**2026-11-06**

DESCRIPCIÓN DEL INMUEBLE

Apartamento en arriendo de 61 m2 Con una distribución impecable, incluye sala - comedor elegante que te brindarán un espacio acogedor para disfrutar con familia y amigos. La cocina en espacio abierto es amplia y perfecta para los amantes de la gastronomía, y cuenta con una zona de lavandería para mayor comodidad. Este apartamento tiene eso y mucho más. Con 1 habitación y 2 baños este lugar te ofrece la privacidad y el confort que mereces. Además, cuenta con dos parqueaderos para garantizar la seguridad de tu vehículo. Ubicado en uno de los sectores más exclusivos de la ciudad, en la carrera 7, este apartamento cuenta con iluminación natural, ¡Disfruta de amaneceres y atardeceres de ensueño desde la comodidad de tu hogar! para mayor información contáctanos o para agendar una visita.

CARACTERÍSTICAS

- ✓ Alcantarillado
- ✓ Área Urbana
- ✓ Ascensor
- ✓ Balcón
- ✓ Baño Privado
- ✓ Baño Social
- ✓ Bombas De Gasolina
- ✓ Cableado De Red
- ✓ Cerca A Colegios-universidades
- ✓ Cerca A Hospitales
- ✓ Cerca A Iglesias
- ✓ Cerca A Sector Comercial
- ✓ Cerca A Supermercados
- ✓ Closet
- ✓ Cocina ElÉctrica
- ✓ Comodas Vias De Acceso
- ✓ En Edificio
- ✓ En Zona Residencial
- ✓ Escalera De Emergencia
- ✓ Gimnasio
- ✓ Horno Electrico
- ✓ Lavanderia Independiente
- ✓ Nro Apartamento
- ✓ Panel Japones

FICHA TÉCNICA

Erick Vela
ECOSISTEMA INMOBILIARIO HOMLITY
3212581445
analista.comercial@signosinmobiliaria.co
WhatsApp

- Parqueaderos Cubierto
- Parqueaderos Doble Paralelo
- Parqueaderos Visitantes
- Persianas
- Pisos CerÁmica
- Pisos Madera Laminada
- Planta Electrica
- Recepción
- Sala
- Sala Comedor
- Sala De Coworking
- Salon De Juegos
- Sauna
- Servicios PÚblicos
- Shut De Basura
- Sobre Vía Principal
- Sobre Vía Secundaria
- Terraza Bbq
- Trans. Público Cercano
- Usado
- Uso Del Lote Residencial
- Ventilacion Natural
- Zona De Ropas

CATÁLOGO MULTIMEDIA








FICHA TÉCNICA

Erick Vela

ECOSISTEMA INMOBILIARIO HOMLITY

3212581445

analista.comercial@signosinmobiliaria.co

WhatsApp



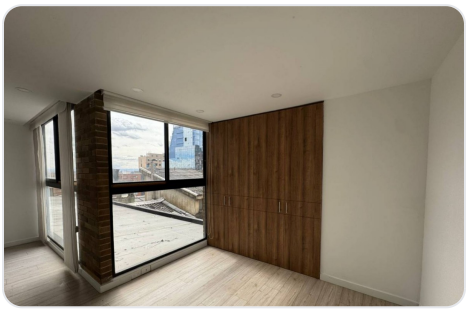



¿CÓMO SEGUIMOS?

¿TIENE ALGUNA DUDA?

Contacta al asesor

¿QUIERE CONOCER LA VIVIENDA?

Agendar visita

¿QUIERE HACER UNA OFERTA?

Haz tu oferta aquí

Ficha técnica generada el 2026-11-23 18:14

Propiedad sujeta a disponibilidad. Precio sujeto a cambios sin previo aviso. El envío de esta ficha no compromete a las partes a la suscripción de ningún documento legal. La información y medidas son aproximadas y deberán ratificarse con la documentación pertinente.