FICHA TÉCNICA



Erick Vela
ECOSISTEMA INMOBILIARIO HOMLITY
3212581445
analista.comercial@signosinmobiliaria.co
WhatsApp

APARTAESTUDIO – CHAPINERO ALTO, BOGOTA

https://inmobiliariasignos.capitalana.com/inmueble/apartaestudio-chapinero-alto-bogota-5/

INFORMACIÓN PÚBLICA DE LA INMOBILIARIA

DOCUMENTO
Sin dato

SITIO WEB
https://inmobiliariasignos.capitalana.com/

CORREO
Sin dato

TELÉFONO
Sin dato

DIRECCIÓN
Sin dato

FINANZAS Y ADMINISTRACIÓN

VALOR DE VENTA	CANON DE ARRIENDO	ADMINISTRACIÓN
Sin dato	**$ 2.119.000**	**$ 481.000**

DIMENSIONES Y AMBIENTES

ÁREA TOTAL	ÁREA LOTE	ÁREA PRIVADA
45.00 m²	**45.00 m²**	**Sin dato**
ÁREA CONSTRUIDA	HABITACIONES	BAÑOS
45.00 m²	**1**	**1**
GARAJES	ESTADO FÍSICO	EDAD DEL INMUEBLE
1	**Nuevo**	**2021**

FICHA TÉCNICA



Erick Vela
ECOSISTEMA INMOBILIARIO HOMLITY
3212581445
analista.comercial@signosinmobiliaria.co
WhatsApp

DETALLES CLAVE

CÓDIGO	GESTIÓN	TIPO
464	**Arriendo**	**Apartaestudio**
CATEGORÍA	ETIQUETA	PAÍS
Sin dato	**Sin dato**	**Colombia**
DEPARTAMENTO/PROVINCIA	CIUDAD	BARRIO
Bogota Dc	**Bogota**	**Chapinero Alto**
LUGARES CERCANOS	PUBLICADO	ACTUALIZADO
Sin dato	**2026-10-07**	**2026-11-14**

DESCRIPCIÓN DEL INMUEBLE

Aparta estudio con vista exterior, con balcón, muy iluminado, cocina integral eléctrica con estufa de inducción, campana extractora, lavavajillas, horno microondas y convencional, calentador eléctrico, pisos en madera laminada. cuenta con parqueadero y depósito.
edificio cuenta con recepción, zonas de lectura, sauna, gimnasio, zona de yoga, terraza bbq, tres ascensores. parqueaderos para visitantes. bicicletero.
disponible a partir del 1 de septiembre.

CARACTERÍSTICAS

- ✓ Acabados Cubierta Sin Espacio En Cielo Raso
- ✓ Altura Restringida
- ✓ Balcón
- ✓ Baño Privado
- ✓ Baños Comunales
- ✓ Calentador ElÉctrico
- ✓ Closet
- ✓ Cocina Americana
- ✓ Depósito
- ✓ Gimnasio
- ✓ Ladrillo A La Vista
- ✓ Lavanderia Independiente
- ✓ Mueble Superiores
- ✓ Muebles Inferiores
- ✓ Nro Apartamento
- ✓ Nuevo
- ✓ Parqueaderos Cubierto
- ✓ Parqueaderos Independientes
- ✓ Parqueaderos Visitantes
- ✓ Pisos Madera Laminada
- ✓ Planta Electrica
- ✓ Sala Comedor
- ✓ Salon Infantil
- ✓ Temporadas Largas

FICHA TÉCNICA

Erick Vela

ECOSISTEMA INMOBILIARIO HOMLITY

3212581445

analista.comercial@signosinmobiliaria.co

WhatsApp

- Todos Los Servicios
- Turco
- Uso Del Lote Residencial
- Ventilacion Natural
- Vigilancia 24 Horas
- Vigilancia 7 X 24
- Vivienda Multifamiliar
- Zona Bbq
- Zonas Verdes

CATÁLOGO MULTIMEDIA




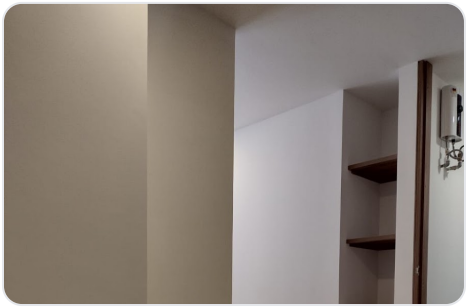
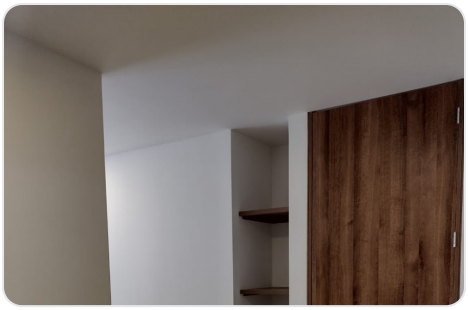
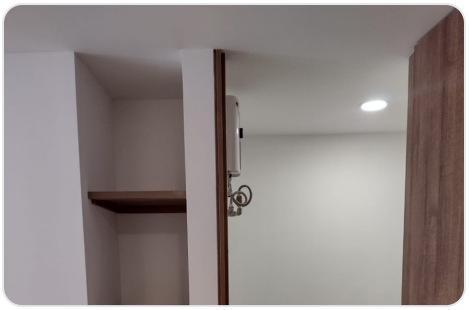
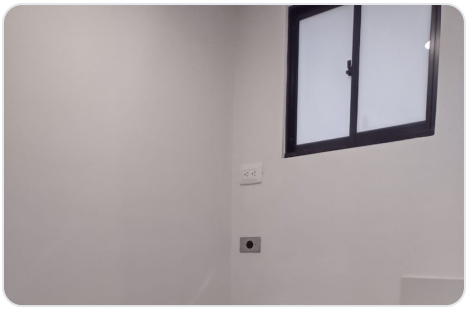

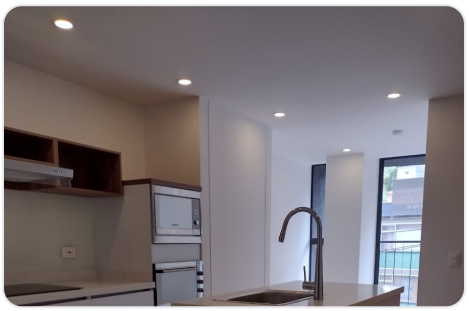


¿CÓMO SEGUIMOS?

¿TIENE ALGUNA DUDA?

Contacta al asesor

¿QUIERE CONOCER LA VIVIENDA?

Agendar visita

¿QUIERE HACER UNA OFERTA?

Haz tu oferta aquí

FICHA TÉCNICA



Erick Vela
ECOSISTEMA INMOBILIARIO HOMLITY
3212581445
analista.comercial@signosinmobiliaria.co
WhatsApp

Ficha técnica generada el 2026-11-23 18:16

Propiedad sujeta a disponibilidad. Precio sujeto a cambios sin previo aviso. El envío de esta ficha no compromete a las partes a la suscripción de ningún documento legal. La información y medidas son aproximadas y deberán ratificarse con la documentación pertinente.